



WYCENA Nr: BEL-430/2024

z dnia: 2024/05/14

Rzecznawca : inż. Tadeusz Walter

Zleceniodawca: MIEJSKI OŚRODEK POMOCY SPOŁECZNEJ W BIELSKU - BIAŁEJ

Adres: ul. Karola Miarki 11, 43-300 Bielsko - Biała

Zlec. pismo, znak: bez znaku - internet

z dnia: 2024/05/10

Właściciel: MIEJSKI OŚRODEK POMOCY SPOŁECZNEJ W BIELSKU - BIAŁEJ

Adres: ul. Karola Miarki 11, 43-300 Bielsko - Biała

Zadanie: Określenie wartości rynkowej pojazdu

### PODSTAWA WYCENY

Wycenę sporządzono na podstawie oględzin i próby ruchowej samochodu w warunkach parkingowych u Zleceniodawcy.  
Załączona do opinii dokumentacja zdjęciowa stanowi jej całość.

### DANE IDENTYFIKACYJNE POJAZDU (\*)

Dane: [D] V-2024

Marka: PEUGEOT

Rok produkcji: 2009

Model: Boxer 335 2.2 HDI MR`07 E4 3.5t

Wersja: 335 2.2 HDI

Nr rejestracyjny: SB6478F

Rodzaj pojazdu: Samochód ciężarowy do 3.5t

VIN: VF3YCBMFC11693443

Data pierwszej rejestracji	2010/04/28
Data ważności badania technicznego	2024/06/22
Wskazanie drogomierza	185682 km
Okres eksploatacji pojazdu (10/04/28-24/05/14)	169 mies.
Kolor powłoki lakierowej, (rodzaj lakieru)	biały 2-warstwowy typu uni
Dop. masa całkow. / Ładowność	3490 kg / 1515 kg
Rodzaj nadwozia	furgon z podwyższonym dachem 4 drzwiowy 3 osobowy
Liczba osi / Rodzaj napędu / Skrzynia biegów	2 / przedni (4x2) / manualna
Jednostka napędowa	z zapłonem samoczynnym
Pojemność / Moc silnika	2198 ccm / 88kW (120KM)
Doladowanie	Turbosp. z chłodn. powietrza
Liczba cylindrów / Układ cylindrów	4 / rzędowy
Norma spalin	E4

### WYPOSAŻENIE STANDARDOWE

Lp.	Nazwa elementu wyposażenia	Lp.	Nazwa elementu wyposażenia
1	Drzwi boczne prawe przesuwne	4	Przegroda przestrzeni bagażowej
2	Fotel pasażera podwójny	5	Szyby przyciemniane
3	Poduszka powietrzna kierowcy		
Lp.	Nazwa pakietu / elementu pakietu wyposażenia standardowego		
1	ABS + system wspomagania nagłego hamowania ABS - system zapobiegający blokowaniu kół System wspomagania nagłego hamowania		
2	Szyby przednie regulowane elektrycznie + zamek centralny Szyby przednie regulowane elektrycznie		

Zamek centralny

**WYPOSAŻENIE DODATKOWE**

Lp.	Nazwa elementu wyposażenia	Wartość [PLN]
1	Czujniki cofania	157
2	Światła p/mgielne przednie	50

**OPIS ZAMONTOWANEGO W POJEŹDZIE OGUMIENIA**

Kolo	Marka, typ	Bieżnik [mm]	Zużycie [%]
Przednie lewe:	*FIRESTONE 225/70 R15C 112/110R VANHAWK 2 WIN TL	8,0	39
Przednie prawe:	*FIRESTONE 225/70 R15C 112/110R VANHAWK 2 WIN TL	8,0	39
Tylne lewe:	*FIRESTONE 225/70 R15C 112/110R VANHAWK 2 WIN TL	8,0	39
Tylne prawe:	*FIRESTONE 225/70 R15C 112/110R VANHAWK 2 WIN TL	8,0	39
Zapasowe:	PIRELLI 225/70 R15C 112/110R CHRONO TL WP		75

**STAN TECHNICZNY POJAZDU****SILNIK** - stwierdzono stan techniczny:

- rozruch silnika i praca w zakresie obrotów użytecznych poprawne;
- rura wydechowa, część przednia z ogniskami korozji, miejscowe rozszczelnienie;
- zbiornik paliwa zawilgocony, do weryfikacji warsztatowej połączenia;
- osłona dolna zespołu napędowego strony lewej brak;
- komora silnika, silnik i jego osprzęt zabrudzone;

**PODWOZIE** - stwierdzono stan techniczny:

- tarcze hamulcowe z progami zużycia;
- zawieszenie przednie i tylne, elementy z ogniskami korozji;
- drążek kierowniczy lewy, osłona zawilgocona olejem do weryfikacji;
- tarcza kół z ogniskami korozji;
- opony zimowe produkcja z 2021 roku;

**NADWOZIE** - stwierdzono stan techniczny:

- pole z numerem VIN z wypływem korozji;
- pokrywa komory silnika odpryski i zarysowania lakieru;
- zderzak przedni tworzywo z zarysowaniami, część lewa z trwałymi odkształceniami;
- błotnik PP ognisko korozji i zarysowania lakieru;
- nadkole PP rozwinięta korozja przy krawędzi;
- drzwi PP wgniecenie i zarysowania lakieru, nakładka porysowana; uszczelka odkształcona;
- słupek prawy B wgniecenie i otarcia lakieru;
- drzwi przesuwne miejscowe wgniecenia poszycia, otarcia lakieru, nakładka porysowana, uszczelka wnętrza uszkodzona;
- poszycie boku prawego ogniska korozji w części dolnej, nakładka porysowana;
- próg prawy ogniska korozji w części tylnej;
- naroże tylne prawe zarysowania lakieru;
- zderzak tylny otarcia z ubytkami tworzywa, odbarwienia i zabrudzenia, część środkowa odkształcona z ubytkiem;
- drzwi tyłu skrzydło prawe wgniecenie i ubytki lakieru, korozja przy krawędzi dolnej, wykładzina popękana;
- drzwi tyłu skrzydło lewe otarcia lakieru przy krawędziach i na szkielecie, brak wykładziny;
- poszycie boku lewego, miejscowe wgniecenia, nad kołem pęknięcia szpachli i wypływ korozji, w części dolnej wgniecenie, zarysowania lakieru, nakładka porysowana i mocowana wkrętem;
- słupek lewy B odpryski i zarysowania lakieru na krawędzi;
- drzwi PL otarcia i odpryski lakieru na tylnej krawędzi;
- nadkole PL ogniska korozji nad kołem;
- błotnik PL ogniska korozji nad kołem;
- próg lewy wypływ korozji na krawędzi łączenia z podłogą;
- rama podłogi: podłużnice, poprzeczki oraz wsporniki mocowania osprzętu z ogniskami korozji,
- wykładziny tapicerskie wnętrza kabiny zabrudzone;
- fotel kierowcy dziury w pokryciu poduszki i oparcia;
- fotel pasażera zabrudzony, dziura w poduszce środkowej;
- komora ładunku: ściana grodziowa z wgnieceniami i wypływem korozji; nadkola wewnętrzne z wgnieceniami i wypływem korozji; podłoga wgniecenia i korozja w części tylnej; wykładzina podłogi popękana z dużym ubytkiem;
- nakładki słupków tylnych: prawa z uszkodzeniami, lewa brak;
- koło kierownicy otarcia i ubytki tworzywa na obwodzie;

**OSPREŻENIE I WYPOSAŻENIE** - stwierdzono stan techniczny:

- aktywna kontrolka niesprawności w oświetleniu /do weryfikacji/;
- zamek centralny niesprawny;

- lampa zespolona TL klosz z pęknięciami;
- tablica rejestracyjna przednia z wgnieceniem, podkładka pęknięta.

**KOREKTY**

WARTOŚĆ BAZOWA BRUTTO (180 mies.)	23 309 PLN
KOREKTA ZA WYPOSAŻENIE DODATKOWE	207 PLN
KOREKTA ZA PIERWSZĄ REJESTRACJĘ	1 268 PLN
KOREKTA ZA OGUMIENIE	156 PLN
KOREKTY RÓŻNE	- 10 349 PLN

**W tym:**

	[%]	Wart. [PLN]
Stan utrzymania i dbałość o pojazd	-3,0	- 743
Szczególny charakter eksploatacji	-10,0	-2 478
Regionalna sytuacja rynkowa	-10,0	-2 478
korekta z tytułu naprawy	-18,8	-4 650

**KOMENTARZ**

- Szczególny charakter eksploatacji to wykorzystywanie samochodu na terenie miasta Bielsko - Biala i okolicy, taki charakter eksploatacji powiększa zużycie zespołów, głównie silnika.
- Regionalna sytuacja rynkowa to zmniejszona atrakcyjność samochodu z silnikiem o zapłonie samoczynnym przy zwiększających się ograniczeniach w zakresie emisji spalin szczególnie dla samochodów w ruchu miejskim / silnik spełnia normę EURO 4 / oraz decyzjach UE o całkowitej eliminacji samochodów z silnikami spalinowymi i zastąpieniu silników spalinowych napędem elektrycznym.

**Wartość rynkowa brutto wyżej zidentyfikowanego pojazdu, określona na dzień wykonania opinii wynosi:**

**14600 PLN**

(słownie: czternaście tysięcy sześćset złotych)

w tym VAT (23,0%) 2730,08 PLN

**Wartość określono na podstawie:**

- notowań wartości rynkowych ustalonych przez wykonawcę opinii,
- korekt mających wpływ na wartość pojazdu.

**Uwagi ograniczające :**

- Rzecznik nie bierze odpowiedzialności za wady ukryte / fizyczne i prawne /;
- Niniejsze oszacowanie wartości nie może być traktowane jako gwarancja sprzedaży przedmiotu wyceny za oszacowaną wartość;
- Powyższe opracowanie nie jest ekspertyzą stanu technicznego przedmiotu wyceny i za taką nie może być uznawane; wycenę sporządzono w oparciu o dostarczoną dokumentację oraz badania organoleptyczne obiektu w miejscu udostępnienia; w szczególności nie przeprowadzono badań diagnostycznych oraz weryfikacji warsztatowej przedmiotu wyceny;
- Rzecznik nie ponosi odpowiedzialności za ewentualne szkody powstałe z oparcia się na stanie przedmiotu wyceny wynikającym z przedstawionych przez zlecającego wycenę informacji, jeśli brak było podstaw do kwestionowania ich zgodności ze stanem rzeczywistym lub ustalenie stanu rzeczywistego przez rzeczoznawcę było niemożliwe lub znacznie utrudnione;

**RZECZCZYNAWCY**  
Techniki Samochodowej i Ruchu Drogowego  
"EKSPERT" Sp. z o.o.  
ul. Ogródowa 13, tel. 33 812 52 11  
43-300 BIELSKO-BIALA  
NIP 647-004-67-23 / 1 /

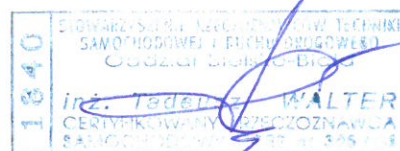

# DOKUMENTACJA FOTOGRAFICZNA

do wyceny nr: BEL-430/2024

z dnia: 2024/05/14

## DANE IDENTYFIKACYJNE POJAZDU (\*)

Dane: [D] V-2024

Marka: PEUGEOT

Rok produkcji: 2009

Model: Boxer 335 2.2 HDI MR'07 E4 3.5t

Wersja: 335 2.2 HDI

Nr rejestracyjny: SB6478F

Rodzaj pojazdu: Samochód ciężarowy do 3.5t



DSC00716



DSC00717



DSC00718



DSC00719

**RZECZOZNAWCY**  
Techniki Samochodowej i Ruchu Drogowego  
"EKSPERT" Sp. z o.o.  
ul. Ogrodowa 13, tel. 33 812 52 11  
43-300 BIELSKO-BIAŁA  
NIP 547-004-67-23 / 1 /

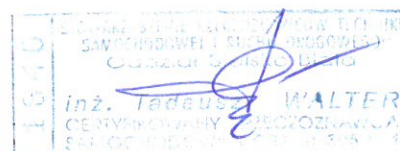

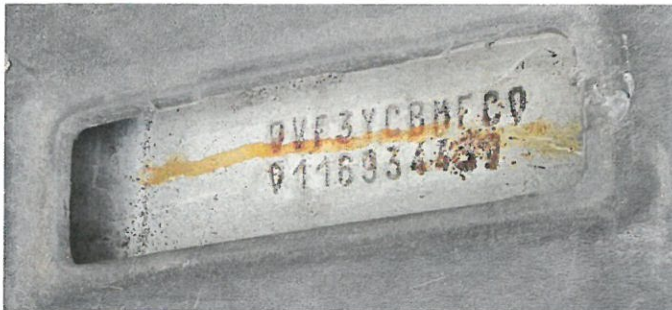

DSC00721



DSC00751



DSC00736



DSC00729



DSC00726



DSC00818

**RZECZOZNAWCY**  
 Techniki Samochodowej i Ruchu Drogowego  
 "EKSPERT" Sp. z o.o.  
 ul. Ogrodowa 13, tel. 33 812 52 11  
 43-300 BIELSKO-BIALA

BIURO  
 EKSPERT  
 inż. Tadeusz WALTER  
 CERTYFIKOWANY CZYNIEL  
 SĄDOWY



DSC00735



DSC00742

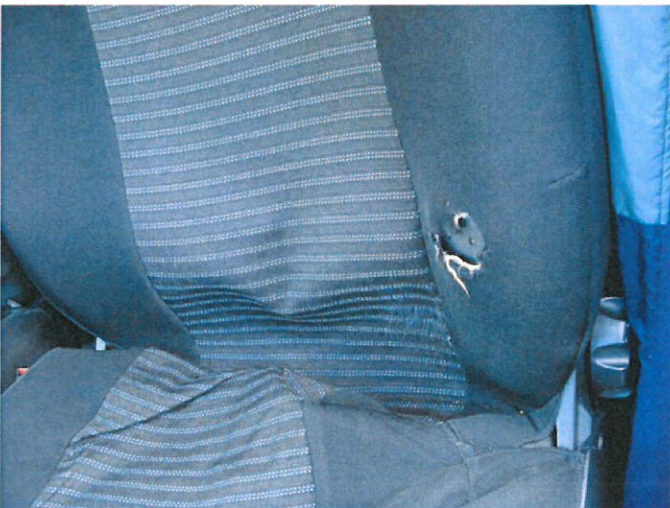

DSC00738



DSC00743

**RZECZOZNAWCA**  
Techniki Samochodowej i Ruchu Drogowego  
"EKSPERT" Sp. z o.o.  
ul. Ogrodowa 13, tel. 33 812 52 44  
43-300 BIELSKO BIALA  
KWP 647-204-67-23 / 112

INŻ. TADEUSZ WALTER  
CZŁONKOWY STOW. EKSPERTÓW  
CZŁONKOWY STOW. EKSPERTÓW



DSC00739



DSC00747



IMG\_6985



DSC00749

**RZECZOZNAWCY**  
Techniki Samochodowej i Ruchu Drogowego  
"EKSPERT" Sp. z o.o.  
ul. Ogrodowa 13, tel. 33 812 52 11  
43-300 BIELSKO-BIALA  
NIP 547-809-07-25 / 1 /

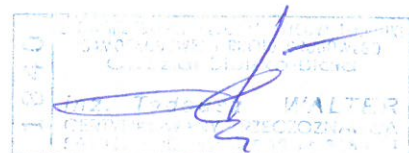

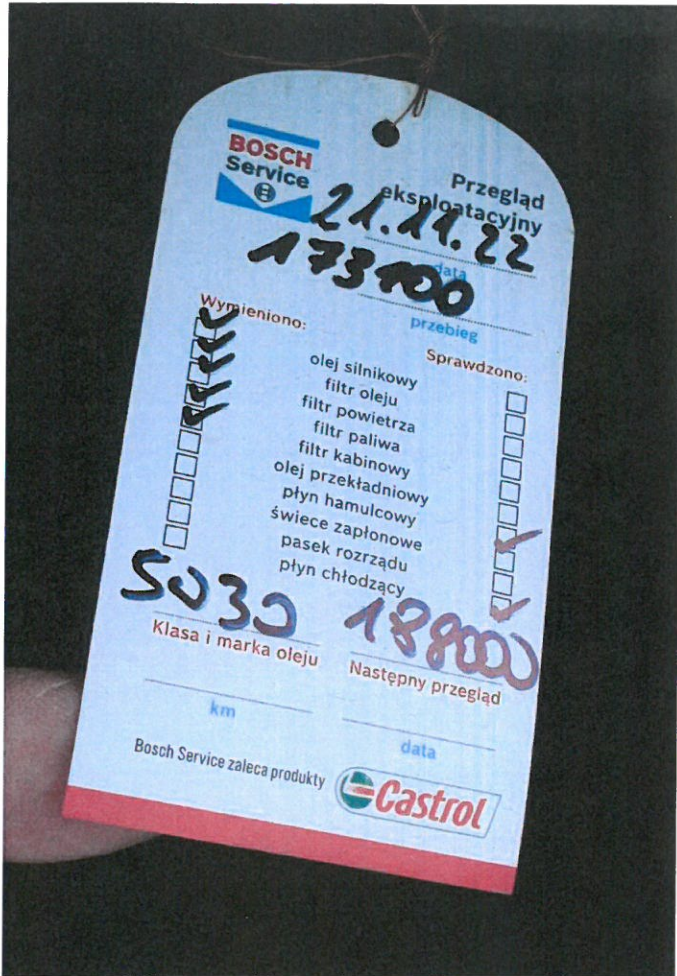

DSC00757



DSC00773

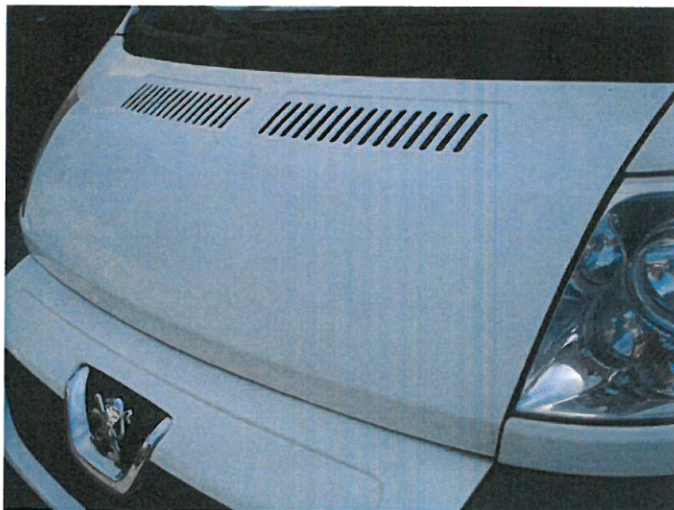

DSC00758



DSC00761

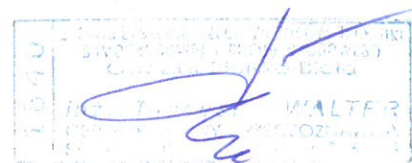





DSC00762



DSC00763



DSC00769



DSC00771



DSC00774



DSC00775

**RZECZOZNAWCY**  
Techniki Samochodowej i Rachu Drogowego  
"EKSPERT" Sp. z o.o.  
ul. Ogrodowa 13, tel. 33 812 52 11  
43-300 BIELSKO-BIALA  
NIP 547-925-77-23 / 1 /

inż. Tadeusz WALTER  
Członek Zarządu RZECZOZNAWCA

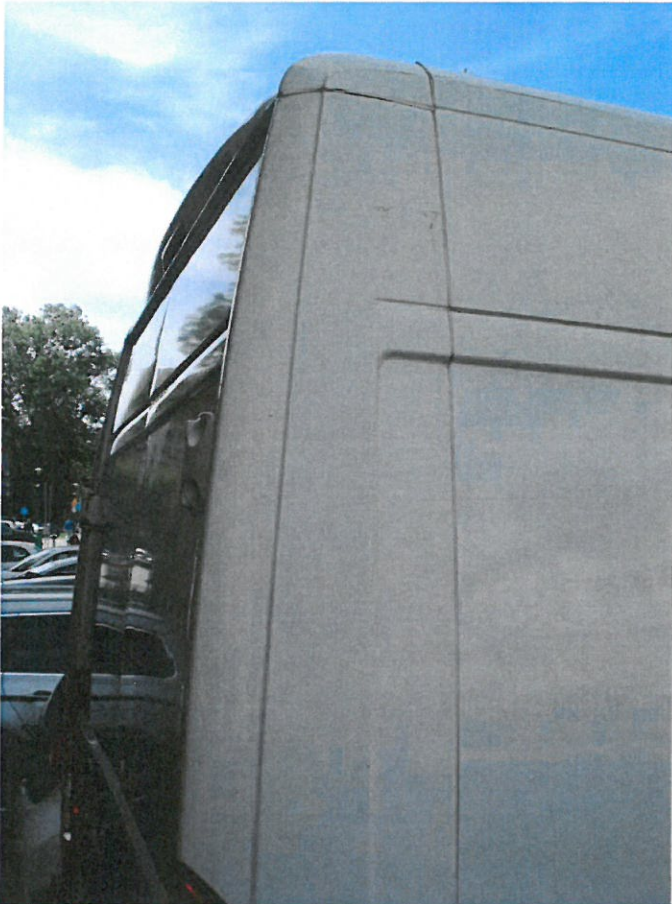

DSC00776



DSC00777

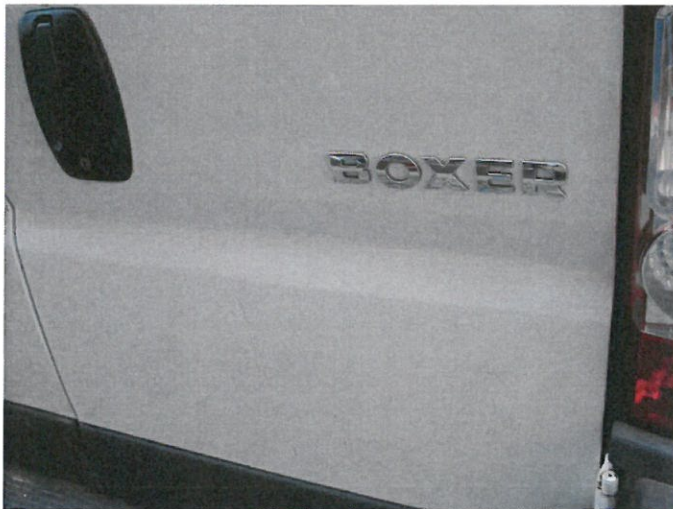

DSC00779



DSC00781

INŻYNIER TADEUSZ WALTER  
ul. ...  
INŻ. TADEUSZ WALTER  
ul. ...



DSC00782



DSC00788



DSC00786



DSC00787

**REZECZOZNAWCY**  
Techniki Samochodowej i Ruchu Drogowego  
"EKSPERT" Sp. z o.o.  
ul. Ogrodowa 13, tel. 53 812 52 11  
43-300 BIELSKO-BIAŁA  
NIP 647 044 57 23 / 1 /

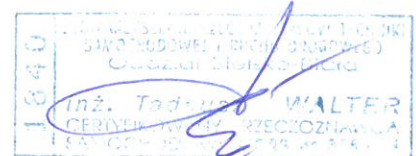



DSC00789

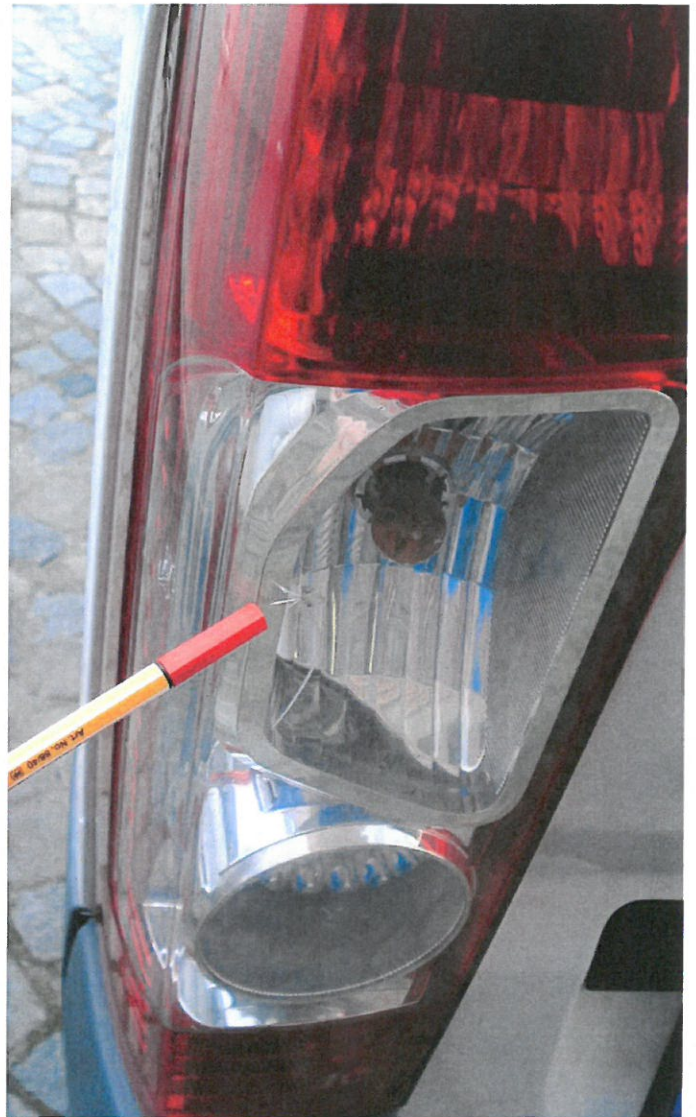

DSC00797



DSC00785



DSC00792

**RZECZOZNA**  
 Techniki Samochodowej i Ruchu Drogowego  
 "EKSPERT" Sp. z o.o.  
 ul. Ogrodowa 13, tel. 33 812 52 11  
 43-100 BIELSKO-PIAŁA  
 NIP 647-034-07-03 / 11

1340  
 0401  
 inż. Tadeusz WALTER  
 PRACOWNIK RZECZOZNAWY  
 14.05.2024



DSC00796



DSC00799



DSC00800



DSC00803



DSC00809



IMG\_6986

14046  
1848  
INŻ. TADEUSZ WALTER  
CENTRUM WYKONAWCZO-PROJEKCYJNE  
ul. ... 100-000 ...



IMG\_6991



IMG\_6994



IMG\_6996



IMG\_6999

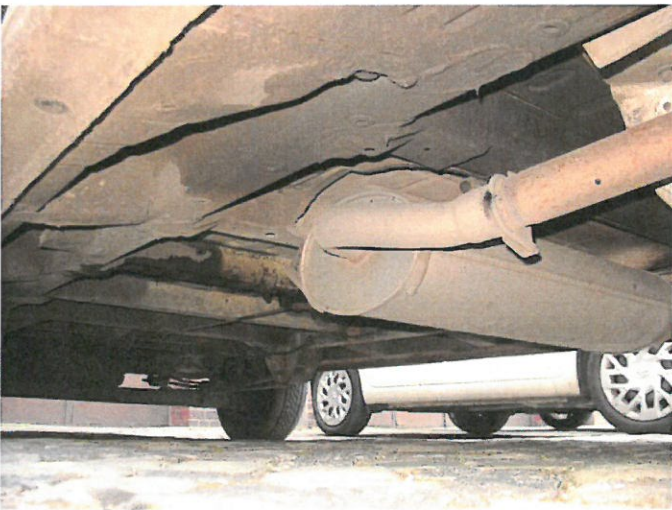

IMG\_7001



IMG\_7003

Stamp: 14046 inż. Tadeusz Walter



IMG\_7006



IMG\_7010



IMG\_7014



IMG\_7021



IMG\_7022



IMG\_7028

**RZECZNIOWY**  
 Techniki Samochodowej i Ruchu Drogowego  
 "EKSPERT" Sp. z o.o.  
 ul. Ogrodowa 13, tel. 33 812 52 11  
 43-300 DĄBROWA BIALA

INŻ. TADEUSZ WALTER  
 CERNY  
 (Signature)



IMG\_7027



IMG\_7036



IMG\_7040



DSC00767



IMG\_7042



IMG\_6984

**RZECZOWNICY**  
 Techniki Samochodowej i Ruchu Drogowego  
**"EKSPERT" Sp. z o.o.**  
 ul. Ogrodowa 13, tel. 33 812 52 11  
 43-300 BIELSKO BIALA

1340  
 inż. Tadeusz WALTER  
 CERTYFIKOWANY EKSPERT  
 1340